

CATÁLOGO DO ITEM IMPORTADO

Pleito de Inclusão de Ex-Tarifário

Número de Controle SDIC	NCM	Sugestão de descrição do ex-Tarifário
M56-23I	8708.99.90	Eixo de transmissão em aço (SAE4120), recartilhado com diâmetro base de 56,29 mm, 13 dentes, ângulo de pressão 30 graus, engrenagem helicoidal maior com diâmetro base de 78,76 mm, 24 dentes, ângulo de pressão 25 graus; para máquinas agrícolas autopropulsadas.

1. Especificações técnicas detalhadas da autopeça:

- Aço SAE 4120;
- Dimensão: 100mm de largura, 100mm de altura e 392,320mm de comprimento.
- Recartilhado:
- Diâmetro base: 56,29mm
- Quantidade de dentes: 13 dentes
- Módulo: 5
- Ângulo de pressão: 30°
- Engrenagem helicoidal maior:
- Diâmetro base: 78,76mm
- Quantidade de dentes: 24 dentes
- Módulo: 3,38
- Ângulo de pressão: 25°
- Outras especificações:
- Dureza superficial mínima de 58 HRC.
- Contaminação máxima permitida: 129,23 mg

2. Imagens da autopeça importada e/ou desenho esquemático:

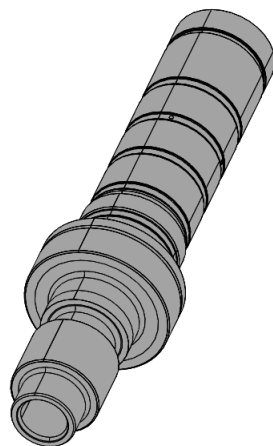

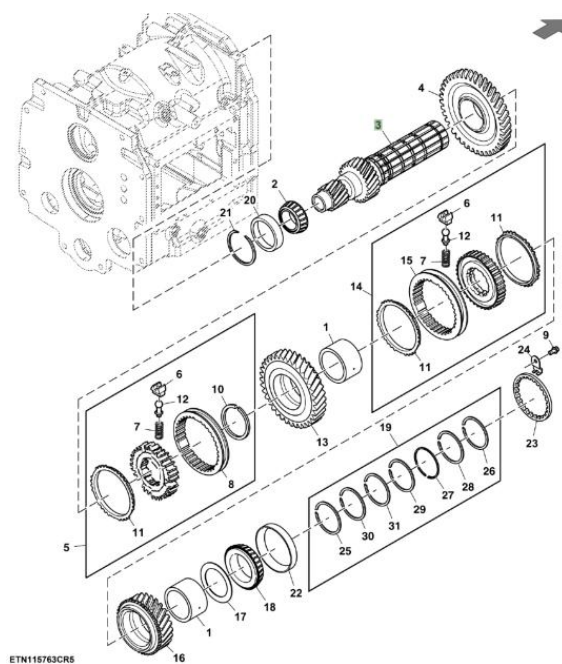
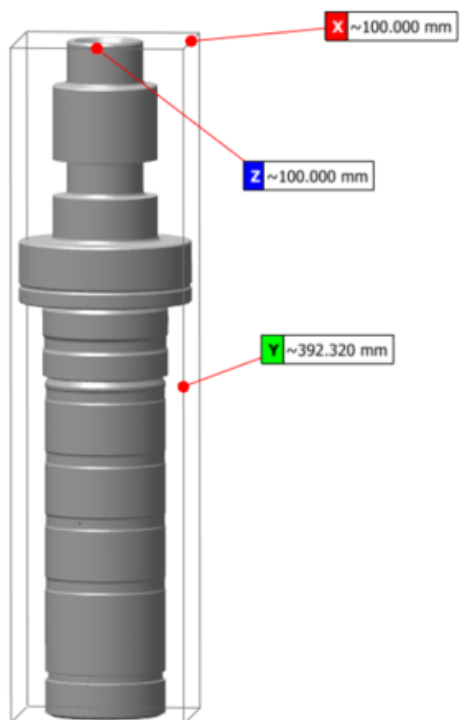

3. Aplicação do item importado:

Aplicado no sistema de transmissão de máquinas agrícolas autopropulsadas

4. Função do item importado no produto fabricado pela empresa pleiteante do ex-tarifário:

Transferir a potência do motor para os componentes internos da transmissão.